

# B – 210

## WAGENINGEN B MODELİ

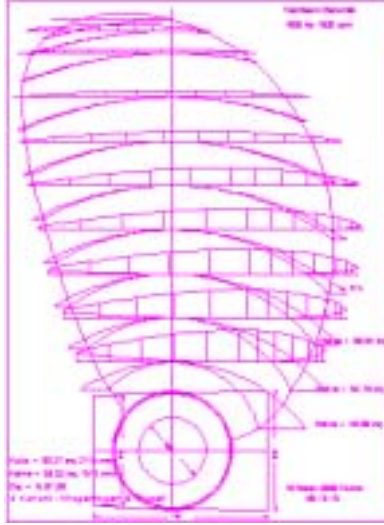

( Şu ana kadar dökülen ve işlenen en büyük pervane : çapı 210 cm ve döküm ağırlığı 1100 kg)

## TEKNE ÖLÇÜLERİ

TEKNE TİPİ = BALIKÇI TEKNESİ

TEKNENİN İSMİ = ZAMAN AVCI II

TERSANE = BAŞARAN GEMİ SANAYİ

(Rıfkı Başaran ve Oğulları)

TAM BOYU = 48.00 metre

TAM ENİ = 15.10 metre

SU KESİMİ = 3.00 metre

DEPLASMANI = 1020 ton

## MAKİNA DEĞERLERİ

- ANA MAKİNA  
1600 BHP  
1800 RPM  
4.926 : 1
- İSKELE MAKİNA  
762 BHP  
2100 RPM  
4.00 : 1
- SANCAK MAKİNA  
640 BHP  
1800 RPM  
4.484 : 1



DÖKÜMDEN ÖNCE



**DÖKÜMDEN SONRA**



**TORNADA KONİK İÇİN İŞLENİRKEN**



**STATIK BALANS ve TESVİYE SIRASINDA**



PERVANE BİTMİŞ HALİ  
İslam, İbrahim, İsmail Çemberci



**BASARAN TERSANESİ**  
**Sürmene-Trabzon**





ALİ KEMAL YILMAZ - RECEP ÇEMBERCİ



*ZAMAN AVCI II*



ZAMAN AVCI II

ZAMAN AVCI II  
2003